

**UAB "Inventora"**

**NEKILNOJAMOJO DAIKTO  
KADASTRINIŲ MATAVIMŲ BYLA**

**Tomas: 3**

**Nekilnojamojo turto objektas: Žemės sklypas su statiniais**

**Bylos Nr.:**

**Registro Nr.: 20/171874 (Statiniai)**

**Adresas: Kauno r. sav. Akademijos mstl. Universiteto g. 1**

**Lapų skaičius: 67**

Bylos Nr.

Tomo Nr. 3

Registro 20/171874

## BYLOS TOMO VIDAUS APYRAŠAS

Eil. Nr.	Dokumento pavadinimas	Dokumento		Lapų skaič.	Bylos lapų numeriai	Pastabos
		Nr.	Data			
1	Statinio planas "STATINIŲ IŠDĖSTYMO PLANAS"		2018-03-27	1	1	
2	Statinio nuotraukos 1F FORMA		2018-03-27	1	2	
3	Statinio planai		2018-03-27	6	3-8	
4	Statinio nuotraukos 1F FORMA		2018-03-27	1	9	
5	Statinio planas "PIRMAS AUKŠTAS"		2018-03-27	1	10	
6	Statinio nuotraukos 1F FORMA		2018-03-27	1	11	
7	Statinio planas "PIRMAS AUKŠTAS"		2018-03-27	1	12	
8	Statinio nuotraukos 1F FORMA		2018-03-27	1	13	
9	Statinio planas "RŪSYS"		2018-03-27	1	14	
10	Statinio planas "PIRMAS AUKŠTAS"		2018-03-27	1	15	
11	Statinių planai		2018-03-27	2	16-17	
12	Statinio nuotraukos 1F FORMA		2018-03-27	1	18	
13	Statinio planas "PIRMAS AUKŠTAS"		2018-03-27	1	19	
14	Pagrindinio pastato, jo dalių ir priestatų kadastro duomenys 1A FORMA		2018-03-27	16	20-35	
15	Kitų statinių kadastro duomenys 1C FORMA		2018-03-27	7	36-42	
16	Pagrindinio pastato, jo dalių ir priestatų įkainojimas (perkainojimas) 2A FORMA		2018-03-27	9	43-51	
17	Kitų statinių įkainojimas (perkainojimas) 2C FORMA		2018-03-27	4	52-55	
18	Pagrindinio pastato vidaus plotų eksplikacija 3 FORMA		2018-03-27	11	56-66	

Vidaus apyrašo lapų

/ 66

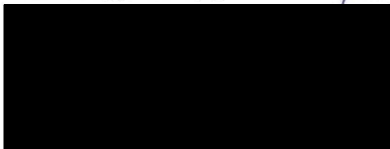

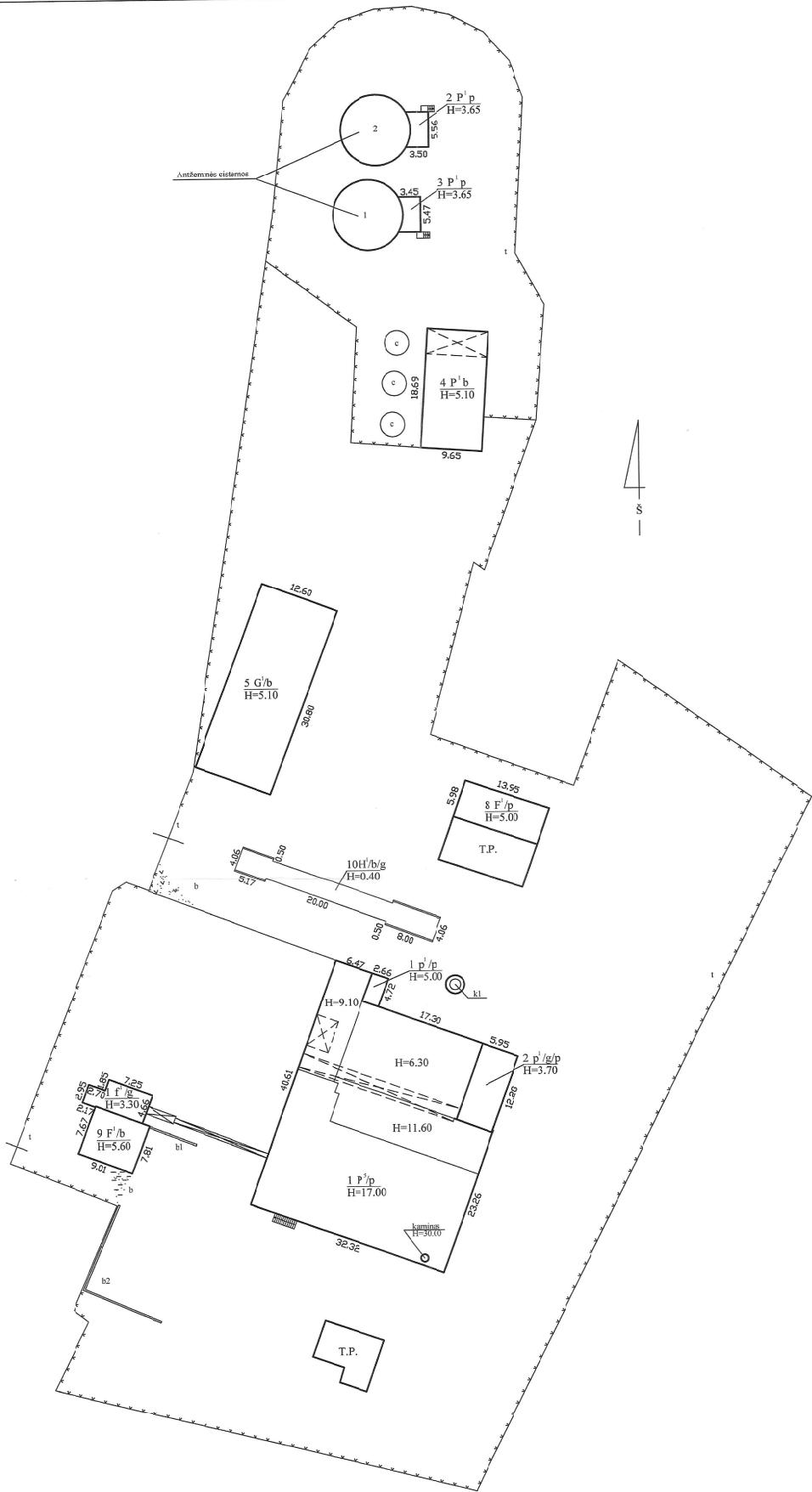

Apžiūrėta 2P, p.3P1p,4P1b

UAB "Inventora"			
Licencijos Nr. G-70-(798), išduota 2008-08-20			
Pareigos	V. pavardė	Parašas	Data
inžinierė			2018-03-27
Direktorė			
Kvalif. paž. Nr.			
Statinių išdėtymo planas	f:500/27	A.M.A.B.	
Kauno r. sav. Akademijos sen. Akademijos msl.			
Universitete g. 1			
Sudarytas pagal 2018-03-27 kadastrinių rištavimų duomenis	Pastato pažymėjimas		
	plane		

UNIVERSITETO G.



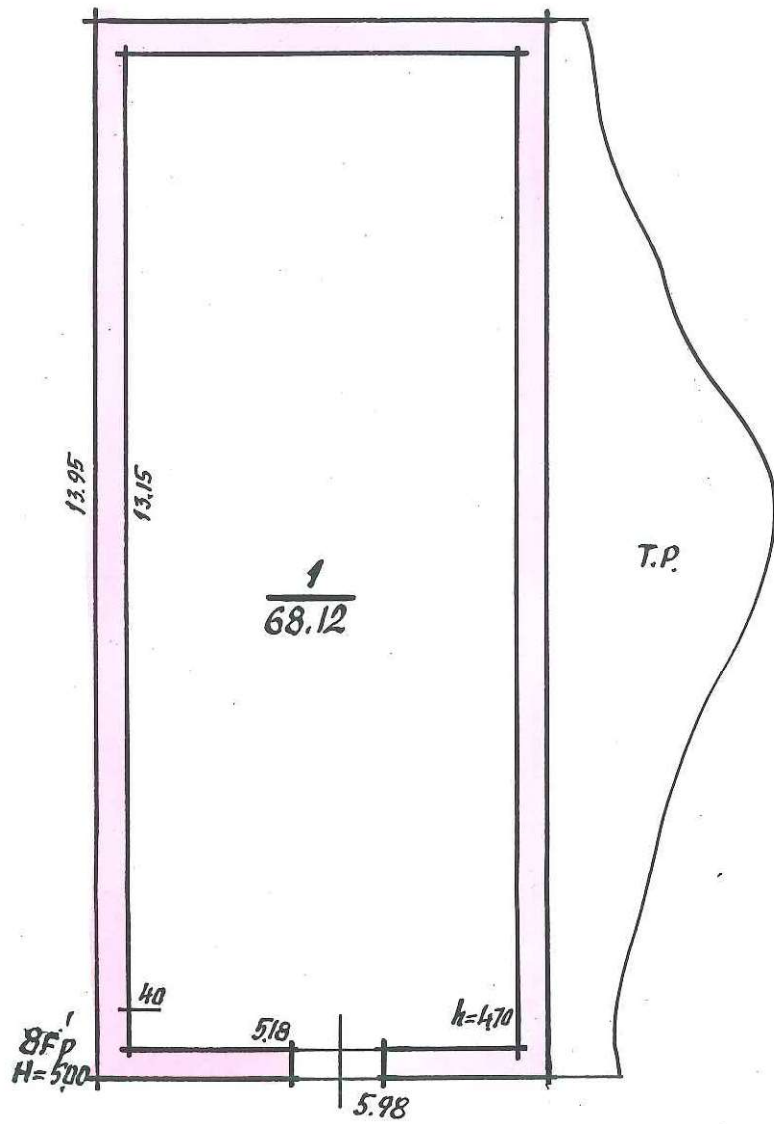

VALSTYBES MOKŲ TARYBA

Akademijos mstl. , Universiteto g.

~~IZŪA GYVENVIETĖ (NORŲKISKĖS)~~ 1

Miestas:	Kauno	sk. plotas:	
Kauno	Akademijos sen.	8Fp	[REDACTED]
sk. plotas:	100		

REKONSTRUKCINIŲ DARBŲ GRUPOJE NR. 3 6m 3 mė. 8

### PAGRINDINIO PASTATO, JO DALIŲ IR PRIESTATŲ KADASTRO DUOMENYS

Adresas

Gatvė, Nr.	Universiteto p.	Nr. 1
Kaimas (miestelis)	MOBEIKIŠKI, KM Akademinis	mišl.
Miestas		
Savivaldybė	KAUNO R-NO	

#### Pagrindinio pastato ir jo dalių ir priestatų kadastro duomenys

Kadastro duomenys	Kodas	Pagrindinis pastatas	Rūsysis (pusrūsis)	Pastogės patalpos
Duomenys užfiksuoti	X	2003. 01. 23.		
Pažymėjimas plane	X	8F <sup>1</sup> p		
Paskirtis		SANDĖLIAVIMO	X	X
Pavadinimas	X	SANDĖLIS	X	X
Statybos metai	X	1994		
Rekonstrukcijos metai	X			
Baigtumas %	X	100		
Aukštų skaičius	X	1	X	X
Tūris m <sup>3</sup>	X	417		
Bendras plotas m <sup>2</sup>	X	68.12		
Pamatai		BETONO MONOLIT,	X	X
Sienos		PLYTA, MŪRO		
Perdangos		GELŽIBET. PLOKŠTĖS		
Stogo konstrukcija		SUTAPDINTA	X	X
Stogo danga		BULONINĖ DANGA	X	X
Išorės apdaila		NĖRA		
Pertvaros		NĖRA		
Grindys		BETONO		
Langai		NĖRA		
Durys		MEDINĖS		
Vidaus apdaila		DAŽYTA		
Šildymas		NĖRA		
Vandentiekis		NĖRA		
Kanalizacija		NĖRA		
Dujos		NĖRA		
Karštas vanduo		NĖRA		
Elektra		YRA		
Viryklė		NĖRA		

Viso pastato	
Bendras plotas m <sup>2</sup>	68.12
Baigtumas %	100
Užstatytas plotas m <sup>2</sup>	83
Tūris m <sup>3</sup>	417
Stogo plotas m <sup>2</sup>	84

## Pagrindinio pastato, jo dalių, priestatų kadastro duomenys

Kadastro duomenys	Priestatas		
Duomenys užfiksuoti			
Pažymėjimas plane			
Pavadinimas			
Statybos metai			
Rekonstrukcijos metai			
Baigtumas %			
Aukštų skaičius			
Tūris m <sup>3</sup>			
Bendras plotas m <sup>2</sup>			
Pamatai			
Sienos			
Perdangos			
Stogo konstrukcija			
Stogo danga			
Išorės apdaila			
Pertvaros			
Grindys			
Langai			
Durys			
Vidaus apdaila			

Kadastro duomenys			
Duomenys užfiksuoti			
Pažymėjimas plane			
Pavadinimas			
Statybos metai			
Rekonstrukcijos metai			
Baigtumas %			
Aukštų skaičius			
Tūris m <sup>3</sup>			
Bendras plotas m <sup>2</sup>			
Pamatai			
Sienos			
Perdangos			
Stogo konstrukcija			
Stogo danga			
Išorės apdaila			
Pertvaros			
Grindys			
Langai			
Durys			
Vidaus apdaila			

Užpildė *Technikos*

*1003.01.23.*

(pareigos, parašas, v., pavardė, data)

Tikrino

(pareigos, parašas, v., pavardė, data)